



Metropolitana
CIA. DE SEGUROS Y REASEGUROS S.A.



Cotiza y compra en línea AIG Auto

Protegemos los vehículos de tus clientes de forma fácil y segura.

Al contratar AIG Auto

Acompañaremos a nuestros clientes en los momentos más difíciles y más importantes.

El cliente elige su auto, tú elige protegerlo con los mejores.

Contar con AIG Auto y el respaldo de la aseguradora más grande del mundo.

Elige ahora AIG Auto y despreocúpate.

Encuentra el precio justo en cualquiera de las marcas.

En AIG te ofrecemos la más amplia gama de beneficios, para que estés tranquilo y puedas dedicarte a disfrutar.





Otros beneficios:



Pago de reclamos
express en 45 minutos.

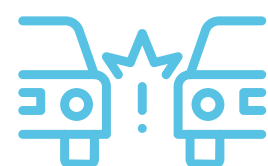

Responsabilidad Civil
extendida.



Creado a medida
del cliente.



Cobertura para el Pacto Andino incluido
Responsabilidad Civil sin costo.
(Colombia, Perú, Bolivia y Venezuela)



Asistencia legal In Situ.
(Aplica perímetro urbano en Quito,
Guayaquil, Cuenca y Ambato)



Red KPG (Key Point Garage)
de talleres actualizados.



Servicio de inspección de vehículos
a domicilio u oficina.
(Aplica para vehículos usados)



Asistencia telefónica
24 horas 365 días al año.



Beneficios exclusivos.
No cobro de R.A.S.A.



Servicio de grúa y auxilio
mecánico desde el kilometro 0.



Remolque o transporte del vehículo.

- Por accidente.
- Por avería.

* Servicio disponible dentro del perímetro urbano de las ciudades principales.



Auxilio Mecánico.

- Por averías leves.
- Ángel Guardián y Segundo traslado*
- Llanta baja.
- Falta de combustible.
- Descarga de batería.
- Llaves en el interior del auto.
- Traslado de ambulancia en caso de accidente de tránsito.

* Libertad de escoger el taller hasta el límite que brinda la asistencia, se puede realizar coordinación con las demás asistencias que tenga el cliente (tarjetas de crédito).



Auto Sustituto.

Habilita al usuario principal del vehículo, declarado como conductor en la póliza de seguro, en caso de accidente del vehículo asegurado, la utilización de un vehículo acorde a lo siguiente:

- Vehículos con valor asegurado entre US\$ 0 y US\$ 20,000.00 se otorga un auto gama económica.
- Vehículos con valor asegurado entre US\$ 20,001.00 y US\$ 40,000.00 se otorga un auto gama media.
- Vehículos con valor asegurado de US\$ 40,001.00 en adelante se otorga un auto gama alta.

Términos y condiciones: Siempre que el valor del siniestro sea superior a US\$ 1,000.00 o lo estipulado en póliza.

- Pérdidas Parciales: 10 días
- Pérdidas Totales 20 días

01

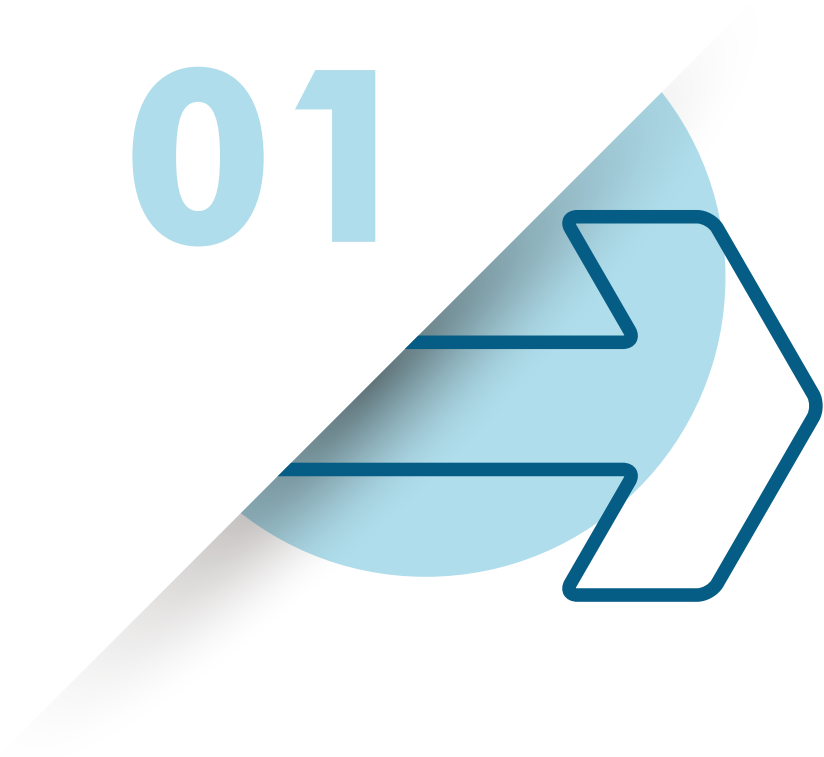

Segundo Traslado

En los casos de accidente, en el cual bajo circunstancias ajenas al asegurado no se pueda realizar el traslado hasta el taller donde se realizara la reparación, ECUASISTENCIA correrá con el costo del segundo traslado al taller definitivo (traslado urbano).

Servicio sin límite de eventos, máximo \$150 USD por evento.

02

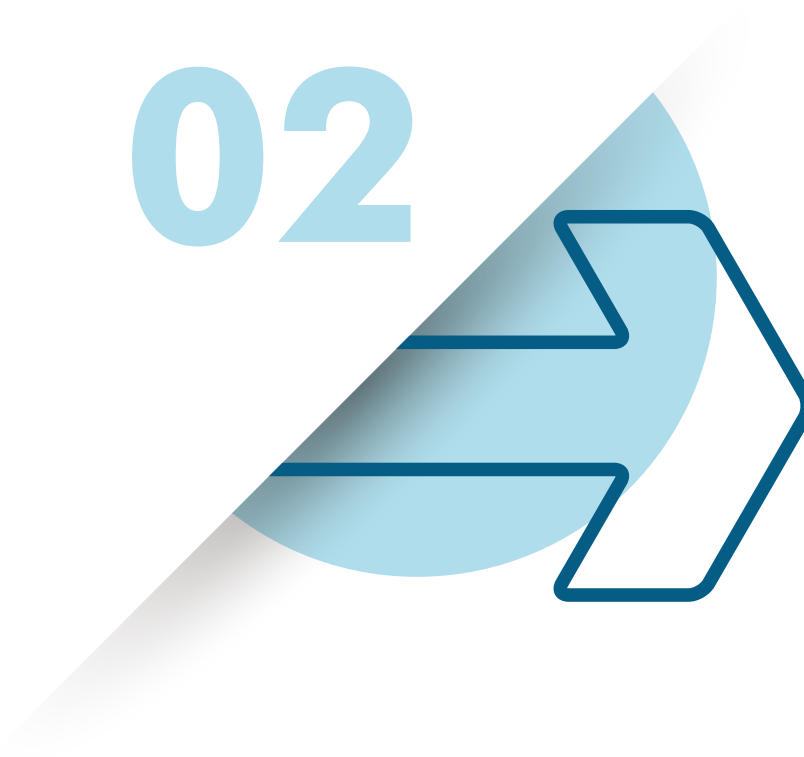

Ángel Guardián

El asegurado puede solicitar con 4 horas de antelación el servicio de un conductor profesional para regresar a su domicilio desde reuniones, eventos, etc.

Servicio para: Quito (incluido los valles), Guayaquil (incluido Samborondón), Cuenca (incluido Yunguilla), Ambato, Ibarra, Manta.

Límites:
Máximo 50 km o 2 horas por evento, 5 eventos al año, hasta USD 200.00 por evento.

03

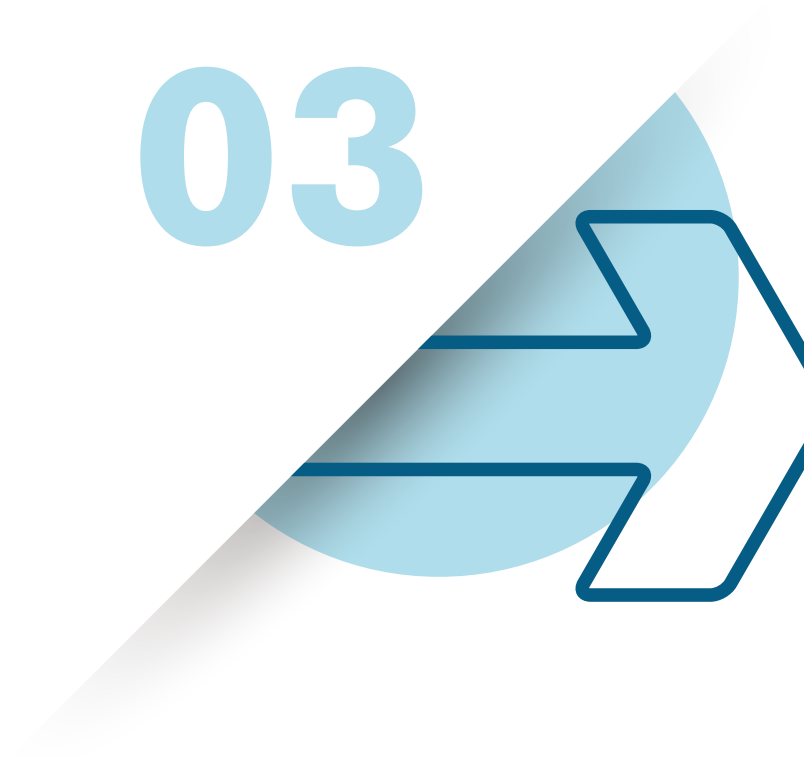

Asistencias Hogar

Asistencias aplicadas para el domicilio, residencia habitual, del titular de la póliza vehicular.

Servicio de mudanzas, hasta USD 200.00 (1 evento al año).

Asistencia en :

Plomería, hasta USD 100.00 (1 evento al año).

Cerrajería, hasta USD 100.00 (1 evento al año).

Eléctrica, hasta USD 100.00 (1 evento al año).

Vidrios, hasta USD 100.00 (1 evento al año).



- Vehículos de uso público comercial / taxis ejecutivos, uber, cabify, in driver.
- Vehículos utilizados para carreras de cualquier tipo.
- Vehículos (camiones) para viajes de larga distancia de manera repetitiva con mas de 200km.
- Vehículos utilizados para transportar residuos peligrosos de cualquier tipo.
- Vehículos utilizados para transportar materiales explosivos de cualquier tipo.
- Vehículos utilizados para el transporte de gas o petróleo.
- Vehículos utilizados para extracción de petróleo o gas.
- Vehículos utilizados para minería u otros recursos naturales de extracción o procesamiento.
- Vehículos utilizados para pavimentación u otros trabajos de construcción.
- Grúas, volquetas, tolvas.

Asistencia Metro Assist

Herramienta de asistencias
AIG- Metropolitana, para emergencias
médicas, legales, viales y de hogar.

Ingresa y pide su asistencia desde el
panel de servicios, uno de nuestros
operadores lo atenderá.

Ventajas

- El asegurado podrá solicitar servicio de asistencia.
- Proporciona más agilidad para la atención de servicios: reporte por avería, llamada asistencia, accidente.
- Será localizado de manera ágil, oportuna y con exactitud.
- Enviar alertas en situaciones de extrema emergencia.

Descarga la app

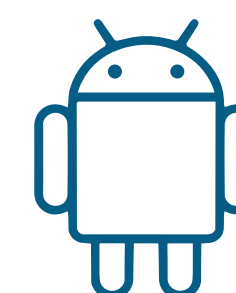

Red de talleres KPG

Quito

- Autofrancia.
- Ecuawagen.
- Automotores Continental.
- Talleres Especializados.
- Asiauto.
- Automotores y Anexos.
- Global Auto.
- Megautoplaza.
- Ecuamotors.
- Audesur.
- Equinorte.
- Evo Design.

Guayaquil

- Automotriz D&K ((Multimarca).
- Automotores Continental (Chevrolet).
- Automotores Continental (Salinas).
- E. Maulme (Chevrolet).
- Vallejo Araujo (Chevrolet).
- Asiacar.
- Automotores y Anexos.
- Iokars (Multimarcas).

Cuenca

- Talleres Pluma Durán.
- Talleres H&F.

Punto Seguro AIG - Metropolitana

- Trato VIP para asegurados AIG.
- Zona exclusiva para asegurados AIG con acceso Wi-fi.
- Deducible diferenciado.
- Descuentos adicionales.
- Promociones.

Quito

- Automotores Continental.



Metropolitana
CIA. DE SEGUROS Y REASEGUROS S.A.

En caso de existir cualquier discrepancia entre las condiciones generales y particulares de la póliza y este documento, prevalecen los de la póliza.

1800 AIG AIG
2 4 4 - 2 4 4

Quito

Av. Brasil 293 y Antonio Granda Centeno, Piso PB

Guayaquil

Av. Rodrigo Chávez González Parque Empresarial Colón, Edificio Corporativo II, Piso 2,
Of. 203

Cuenca

Av. Ordóñez Lazo 5-42 y Laureles

www.aig.com.ec